

Единый республиканский экзамен

Афанасьева Г.К.

Единый республиканский экзамен - ЕРЭ

Предметы:

«Татарский язык»

«Татарская литература»

по образовательным программам среднего общего образования

ЕРЭ проводится с использованием заданий стандартизированной формы - контрольных измерительных материалов по формам и аналогам материалов единого государственного экзамена на татарском языке.

Экзаменационные работы ЕРЭ оцениваются по стобальной системе

Даты проведения

основной период:

13 июля 2020 года – татарский язык;

21 июля 2020 года – татарская литература;

25 июля 2020 года – татарский язык, татарская литература (резервный день);

дополнительный период:

3 августа 2020 года - татарский язык, татарская литература;

8 августа 2020 года - татарский язык, татарская литература (резервный день).

Продолжительность ЕРЭ:

татарская литература – 210 минут,

татарский язык – 210 минут.

Приказ МОиН РТ об утверждении сроков и Порядка проведения ЕРЭ на согласовании

Доставка ЭМ в ППЭ

в день экзамена доставляются организацией спецсвязи

в РЦОИ

в тот же день, после экзамена - организацией спецсвязи

Планирование

- ППЭ ЕРЭ
 - Руководитель ППЭ
 - Организаторы в аудитории
 - Организаторы вне аудитории
 - Технический специалист
 - Член ГЭК (от МСУ) (не являющийся специалистом по данному предмету)
 - Общественный наблюдатель (аккредитованные Министерством в установленном порядке)
- (не являющиеся специалистами по данному предмету)*

Соблюдение условий Роспотребнадзора по организации работы образовательных организаций в условиях сохранения рисков распространения коронавирусной инфекции (COVID-19)

Организационно- технологические особенности ЕГЭ 2020

Федеральные апробации

- Мониторинг ППЭ: <https://test-eem.rustest.ru/>
- Если тренировочный экзамен проводится без участников, бланки участников заполняются работниками ППЭ
- Если тренировочный экзамен по английскому языку (устная часть) проводится без участников, запись устных ответов участников производится работниками ППЭ

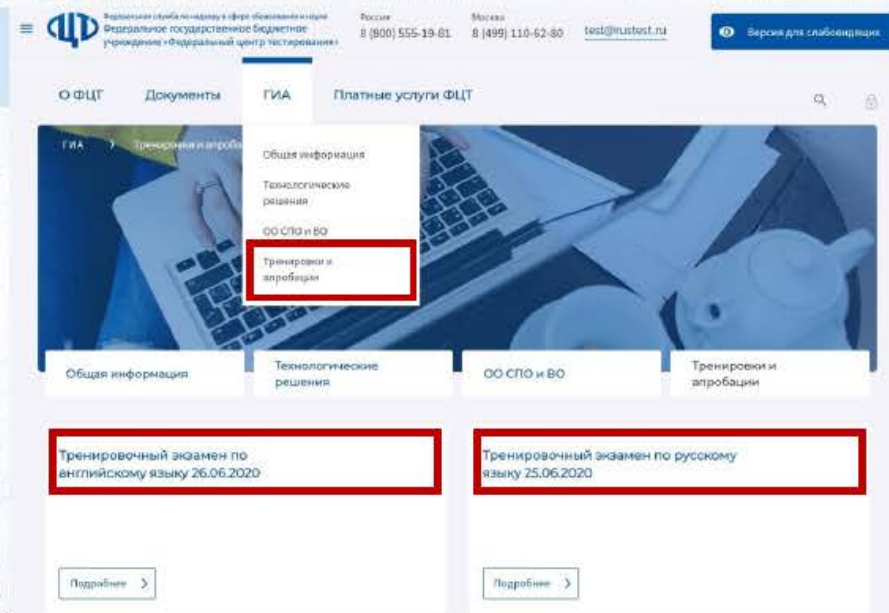

Дата проведения	Предмет	КТГ и авторизация членов ГЭК	Дата указанная на электронных носителях	Обработка в РЦОИ	Результаты
25.06.2020	русский язык	24.06.2020 до 17:00 местного времени	13.05.2020	До 01.07.2020	09.07.2020
26.06.2020	английский язык (устная часть)	25.06.2020 до 17:00 местного времени	14.05.2020	До 30.06.2020	08.07.2020

Пробные экзамены:

- 29.06.2020 – география, английский язык (устная часть)
- 30.06.2020 – география, английский язык (письменная часть)



ПРИЕМНАЯ
КОМИССИЯ

**В 2020 году ЕГЭ проводится
для поступления
в организации
высшего образования
на обучение
по программам бакалавриата
и программам специалитета**

Особенности проведения:

- ЕГЭ по математике базового уровня **не проводится**
- Обучающиеся X классов, которые завершили в 2020 году освоение отдельных учебных предметов учебного плана среднего общего образования, в ЕГЭ **не участвуют**
- Выпускники текущего года, выбравшие для сдачи ЕГЭ только русский язык и математику базового уровня, **не участвуют**



Организация и проведение ЕГЭ 2020

Приказ Минпросвещения России и Рособрнадзора Об утверждении расписания ЕГЭ в 2020 году

Приказ Минпросвещения России и Рособрнадзора Об особенностях проведения ЕГЭ в 2020 году



Об утверждении единого расписания и продолжительности проведения единого государственного экзамена по каждому учебному предмету, требований к использованию средств обучения и воспитания при его проведении в 2020 году

Во исполнение пункта 2 постановления Правительства Российской Федерации от 10 июня 2020 г. № 842 «Об особенностях проведения государственной итоговой аттестации по образовательным программам основного общего и среднего общего образования и вступительных испытаний при приеме на обучение по программам бакалавриата и программам специалитета в 2020 году» (официальный интернет-портал правовой информации <http://www.pravo.gov.ru>, 13 июня 2020 года), в соответствии с частью 5 статьи 59 Федерального закона от 29 декабря 2012 г. № 273-ФЗ «Об образовании в Российской Федерации» (Собрание законодательства Российской Федерации, 2012, № 53, ст. 7598; 2019, № 30, ст. 4134), подпунктом 4.2.25 Положения о Министерстве просвещения Российской Федерации, утвержденного постановлением Правительства Российской Федерации от 28 июля 2018 г. № 884 (Собрание законодательства Российской Федерации, 2018, № 32, ст. 5343; 2019, № 51, ст. 7631), и подпунктом 5.2.7 Положения о Федеральной службе по надзору в сфере образования и науки, утвержденного постановлением Правительства Российской Федерации от 28 июля 2018 г. № 885 (Собрание законодательства Российской Федерации, 2018, № 32, ст. 5344; 2019, № 51, ст. 7643), п р и к а з ы в а е м:

1. Утвердить следующее единое расписание проведения единого государственного экзамена (далее – ЕГЭ):
 - 1.1. Пробный экзамен: 29 июня (понедельник) и (или) 30 июня (вторник).



Об особенностях проведения единого государственного экзамена в 2020 году

Во исполнение пункта 2 постановления Правительства Российской Федерации от 10 июня 2020 г. № 842 «Об особенностях проведения государственной итоговой аттестации по образовательным программам основного общего и среднего общего образования и вступительных испытаний при приеме на обучение по программам бакалавриата и программам специалитета в 2020 году» (официальный интернет-портал правовой информации <http://www.pravo.gov.ru>, 13 июня 2020 года) и в соответствии с частью 5 статьи 59 Федерального закона от 29 декабря 2012 г. № 273-ФЗ «Об образовании в Российской Федерации» (Собрание законодательства Российской Федерации, 2012, № 53, ст. 7598; 2019, № 30, ст. 4134), подпунктом 4.2.25 Положения о Министерстве просвещения Российской Федерации, утвержденного постановлением Правительства Российской Федерации от 28 июля 2018 г. № 884 (Собрание законодательства Российской Федерации, 2018, № 32, ст. 5343; 2019, № 51, ст. 7631), и подпунктом 5.2.7 Положения о Федеральной службе по надзору в сфере образования и науки, утвержденного постановлением Правительства Российской Федерации от 28 июля 2018 г. № 885 (Собрание законодательства Российской Федерации, 2018, № 32, ст. 5344; 2019, № 51, ст. 7643), п р и к а з ы в а е м:

1. Утвердить прилагаемые особенности проведения единого государственного экзамена в 2020 году.
2. Настоящий приказ вступает в силу с 22 июня 2020 года.

Министр просвещения
Российской Федерации

С.С. Кравцов

Временно исполняющий
обязанности руководителя
Федеральной службы по надзору
в сфере образования и науки

А.А. Музен

В соответствии с п.15:

- Утверждение результатов ЕГЭ ГЭК **в течение одного календарного дня**
- Официальный день объявления результатов ЕГЭ на региональном уровне **в течение одного календарного дня**
- День ознакомления с результатами участников ЕГЭ – официальный день объявления результатов ЕГЭ



Организационно-технологические проблемы при проведении ЕГЭ в 2018 – 2019 году

Задержка экзамена более чем на 1 час

Дубли ИК участников

Перепутаны бланки участников

КИМ в сети «Интернет»

Использование ДБОН№2 апробаций и прошлых лет ЕГЭ

- Описание нештатных ситуаций, связанных с печатью ЭМ – в плакатах ППЭ
- При отсутствии возможности печати ЭМ в одной или нескольких аудиториях ППЭ на 10:20 местного времени необходимо оповестить о сложившейся ситуации горячую линию ППЭ.



- Печать ЭМ с одного электронного носителя на разных станциях печати ЭМ
- Повторная печать ИК из буферной памяти принтера по причине сбоя оборудования



- Проветривание помещения аудитории
- Некорректное формирование ИК в аудитории перед распределением материалов между участниками экзамена



- Недостаточный уровень проверки на наличие у участника при входе в ППЭ запрещенных средств
- Недостаточный контроль во время проведения экзамена в аудитории
- Отсутствие средств подавления сигнала мобильной связи

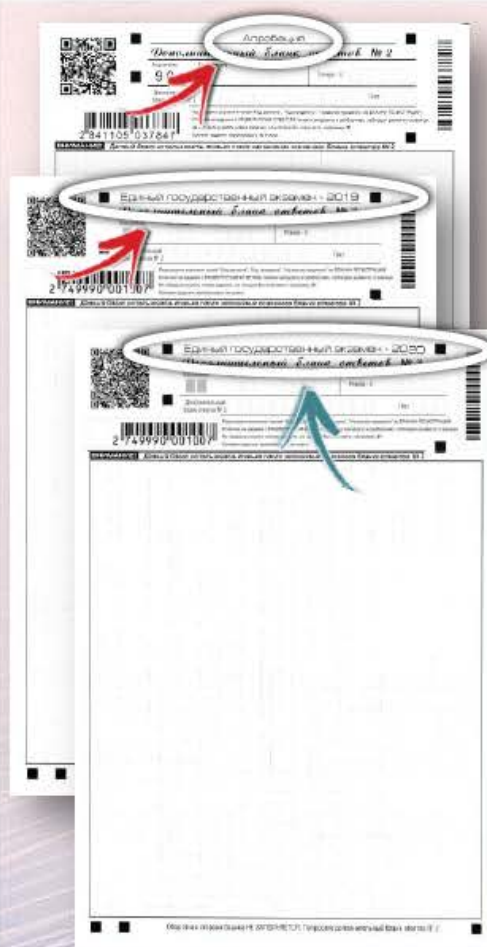



Взаимодействие с ППЭ

- **Наличие стационарного или мобильного телефона** в штабе ППЭ обязательно!
- В день проведения экзамена **в штабе ППЭ** постоянно должен находиться **один из работников ППЭ**, привлекаемых к проведению экзаменов, назначенный ответственным за **прием звонков и оперативное оповещение** о поступивших звонках руководителя ППЭ и членов ГЭК
- На мобильном телефоне руководителя ППЭ должен быть установлен **мессенджер** для оперативного взаимодействия с федеральным уровнем в случае нештатной ситуации.
- При **отсутствии возможности печати ЭМ** в одной или нескольких аудиториях ППЭ **на 10:20** местного времени необходимо немедленно оповестить о сложившейся ситуации горячую линию ППЭ.



**Обзвон телефонов, зарегистрированных в ФИС
для проведения ЕГЭ в ППЭ**

Телефоны руководителей ППЭ с **22.06.2020** по **26.06.2020**

Телефоны ППЭ с **29.06.2020** по **02.07.2020**

